

't Trotterke

Driemaandelijks tijdschrift van
Wandelclub DE MARKTROTTERS HERNE vzw.

Jaargang 33/2020

Oktober – november - december

Inhoudsopgave:

Titel	Auteur	Pagina
Woord van de voorzitter: Toekomst	Willy J.	1
Bevraging leden buitenlandse reis	Patrick	3
Clubfeest 2020	Patrick	7
Groepswandeling en Eindejaarstochten	Etienne	11
Toch wandelen: WEDOENDA	Raymond	13
Parcoursbeschrijvingen	Etienne	17
Regelmatigheidscriterium 2020	Bestuur	31
Ledenbijdrage 2021	Bea	31

Toekomst!

Beste Markttrotters, ondertussen leven we bijna zeven maanden met een niet aflatend virus. Er werd nooit zó veel gewandeld als de voorbije maanden, maar organiseren zat er niet in. Onze activiteiten voor 2020 werden één voor één afgelast.

En toch moeten we ons nu al focussen op de toekomst.

Op de Regionale vergadering van september 2020 werden een aantal nieuwigheden bekend gemaakt die in voege zullen treden in 2022. Dit alles moet weliswaar nog goedgekeurd worden op de Algemene Vergadering van 3 oktober 2020.

Maar voor dit alles in voege gaat, moeten we eerst nog 2021 door. 2021, het jaar na het Corona - jaar? Wie zal het zeggen? Maar in ieder geval een belangrijk jaar om de draad weer op te nemen na een periode van het ontbreken aan wandeltochten zoals wij die van vóór Corona kenden. Startzaal en inschrijven, wandelen en rustpost, opnieuw wandelen en nen dikken pot!

Eerst vanaf volgende maand het lidmaatschap vernieuwen, want Opgelet!
> Uw lidkaart 2020 vervalt op 31 december 2020 <

Een tipje van de sluier lichten omtrent de nieuwigheden in 2022:

In Maart 2021 wordt bepaald welke clubs een “Bonustocht” (was vroeger Promotocht) zullen mogen organiseren in 2022. Een Bonustocht zal opnieuw moeten verdiend worden. Er zijn voorwaarden om een Bonustocht te mogen organiseren. Je krijgt ze niet zomaar...

Eind september 2021 wordt er een rangschikking opgemaakt op basis van het aantal aangesloten leden op dat ogenblik. Deze rangschikking zal éénmalig dienstdoen om het Clubkampioenschap vanaf 1 januari 2022 op gang te trekken. Het Kampioenschap zal een strijd worden om te stijgen en te dalen in de verschillende afdelingen. Maar daarvoor moet er gewandeld worden...

Zodra alle gegevens van beide voorgaande punten definitief zijn goedgekeurd zullen wij jullie daarover communiceren.

Ik hoop en wens dat jullie allemaal in goede gezondheid 2020 kunnen afsluiten en dat we samen volgend jaar de draad terug kunnen opnemen waar we hem hebben (moeten) laten vallen.

Tot later,

Gewoonweg Willy



EGELANTIER

drinks & bites — events —

www.egelantier-herne.be
02/3961349

E - B I K E S
TUINMACHINES
BRANDSTOFFEN



Nieuwstraat 8 • 1570 Galmaarden
Tel. 054 51 85 01 • info@salensdbl.be
www.salensdbl.be

Eventuele buitenlandse reis.

In een eerder clubblad verscheen een bevraging om, op aanvraag van enkele leden, eens te toetsen hoe groot de belangstelling zou zijn indien er door de club terug een buitenlandse reis georganiseerd zou worden.

Vooreerst moeten we de **34** mensen die een reactie stuurden danken, maar het spreekt voor zich dat de respectievelijke interesses nogal uiteen lopen.

Een overzicht: 2 mensen delen mee geen interesse te hebben, van de 32 overblijvers zijn er 30 die dit een goed initiatief zouden vinden, hiervan zouden er 19 zeker meegaan en 13 misschien.

Wat de maximum kostprijs betreft varieert dit van geen belang (19) naar 1500, 1300, 1250, 1200, 800 en 500 euro. Een aantal mensen drukken de maximum kostprijs uit per dag en dit gaat van 100 tot 130 euro p/p en per dag.

Wat de periode betreft gaat dit van voorjaar (4), zomer (2), najaar (9), voor -of najaar (11) en niet in de winter (4).

Ook de bestemmingen lopen nogal uiteen, zo zijn er 9 voor wie alle bestemmingen goed zijn, 4 die noordelijk verkiezen, 2 zouden graag naar Friesland gaan, 8 gaan voor bergland of noordelijk, 5 zoeken graag zuidelijke streken op en 3 opteren voor 3 à 4 nachten als maximale duur.

Besluit: indien we een buitenlandse reis zouden organiseren komen we in het beste geval wellicht, gezien de diversiteit van de antwoorden, tot een deelnemersveld van om en bij de 20 mensen, een aantal wat te weinig is om het vele werk wat dit met zich meebrengt te verantwoorden en om aan betaalbare voorwaarden te kunnen boeken.

Spijtig, maar we kunnen dus na deze bevraging, niet ingaan op het gestelde verzoek en hopen dat hiervoor begrip kan opgebracht worden.

Spijtig, maar helaas!

Patrick

<p>Wandelweekend voorzien op 1 en 2 mei 2021: de ingeschreven leden worden persoonlijk ingelicht over de verdere evolutie.</p>

Esthetiek Kathy Hemerijckx

dochter van Etienne en Godelieve

Gelaatsverzorging

Lichaamsverzorging

Podologie

(medische pedicure)

Manicure

Epilaties

Maquillage

Polderbaan 83 | 9400 NINOVE | 0473 / 93.41.82





Kantoor Thierry Deblander

sparen - beleggen - lenen - verzekeren

Vollezelestraat 31a - 1570 Tollembeek

Tel. 054/58.79.44 CBFA NR 49372cA-cB

e-mail: deblander.thierrybvba@argenta.be

Brasserie Folensela

Ninoofsesteenweg 11

1570 Vollezele

0474 36 85 80

Donderdag open van 17u30 tot 21u. Vrijdag open van 12u tot 14u en van 17u30 tot 21u30.
Zaterdag open van 17u30 tot 21u30. Zondag open van 12u tot 21u. Maandag open van 17u30 tot 21u.



apothek
galmart

www.farmacie.be
info@farmacie.be



marktplein 5
1570 galmaarden
T 054 58 93 71
F 054 58 66 52
bruno@farmacie.be

plaats 1
1570 tollembeek
T 054 58 88 58
F 054 58 77 27
barbara@farmacie.be

kerkhove 9
1547 bever
T 054 58 92 32
F 054 58 92 32
emmy@farmacie.be

oudstrijdersplein 6
1570 vollezele
T 054 56 72 83
elke@farmacie.be



SCHRIJNWERKERIJ • INTERIEURBOUW

DECOSTER

Hans

NIEUWBOUW
VERBOUWING

bvba

- Ramen
- Deuren
- Luiken
- Garagepoorten
- Veranda's in hout en PVC
- Trappen
- Rolluiken
- Fabrikant van tuinhuisjes

Lorengstraat 1 - 1540 HERNE - Tel./Fax (02) 396 07.29
Werkplaats : Imbeekstraat 16 - 1540 HERNE
BTW : BE 0808384736

CLUBFEEST DE MARKTROTTERS HERNE 2020.

In normale omstandigheden was het de bedoeling om op deze bladzijde het volledige programma van ons jaarlijks clubfeest van 21 november aan jullie voor te stellen. Zoals het de laatste jaren het geval was zou het ook nu weer de bedoeling zijn geweest om er een echte " knaller " van te maken met alles erop en eraan. Lekker aperitiefje, uitdelen van de nodige paperassen, aanschuiven voor een voorgerecht en hoofdschotel met bijpassende wijntjes, een aangepast dessert , een verzekerde ambiance via de reeds gekende zanger-animator Johan De Muyllder ... en ga zo maar door.

Niets dus van dit alles want het Coronavirus bepaalt nog altijd de manier waarop we heden ten dage, en wellicht nog een hele poos, ons leven moeten organiseren.

't Zou zonde zijn indien we alle geldende maatregelen met de voeten zouden treden en achteraf vernemen dat iemand (of meerderen onder ons), op het clubfeest besmet zouden zijn. Onvergeeflijk toch!

Daarom hebben we in bestuurskring unaniem besloten om het clubfeest 2020 te annuleren, spijtig maar helaas.

Elders in dit blad staat een artikel over de ledenbijdrage wat lidgeld, Walking In Belgium 2021 en wandelboekje betreft.

Zoals geweten is jullie huidige lidkaart ook geldig in 2021 op voorwaarde dat het lidgeld tijdig werd betaald (ten laatste op **01/12/2020**) en de betaling werd overgemaakt aan Wandelsport Vlaanderen (dit laatste is uiteraard secretariaatswerk).

Van het bezorgen van het attest mutualiteit, de Walking, een hernieuwingsbrief en eventueel een wandelboekje zal dan in de loop van december werk worden gemaakt.

Om vergissingen van uitbetaling via te mutualiteit te voorkomen is het belangrijk om het attest pas begin 2021 in te dienen.

Wellicht kennen jullie in jullie kennissenkring mensen die ten gevolge van de pandemie het wandelen hebben ontdekt, en zin hebben om zich bij een wandelclub aan te sluiten. Nieuwe leden zijn uiteraard steeds welkom, mogen we dan ook vragen eventueel geïnteresseerden door te verwijzen naar ons secretariaat via janssenspat@telenet.be of 054/587022.

Dank bij voorbaat.

Patrick



Belfius

Bank & Verzekeringen

**Agentschap
Galmaarden**

Marktplein 34 • 1570 Galmaarden
Tel. 054 59 66 50
e-mail:
AG039339@mandat.belfius.be

**Agentschap
Herne**

Heldenplein 2 • 1540 Herne
Tel. 02 398 19 00
e-mail:
AG027722@mandat.belfius.be



WATERS - FRISDRANKEN - BIEREN - WIJNEN - LIKEUREN - ...



dranken hop

SONJA & PASCAL

Snopp-hoekje

PLAATSTRAAT 49 - 1570 TOLLEMBEEK
TEL 054 58 77 78 - GSM 0477 96 88 99
sonja.bruijland@gmail.com

OPEN: MA-DI: 13.30-18u
WO-DO-VR-ZA: 9-18u doorlopend
ZON- EN FEESTDAGEN GESLOTEN



Terlindenstraat 16
1540 HERFELINGEN

Tel: 02/396 22 61
GSM: 0474/599 888

De fijnste wijnen en
wijn glazen steeds op
voorraad voor uw
feestelijkheden!

Wij bieden u de mogelijkheid
om onze wijnen te komen
proeven in onze wijnkelder
alle werkdagen na afspraak



www.wijnterlinden.be

fietsen 
Roosens



Ninoofsesteenweg 9
1540 HERNE

☎ (02) 396 20 62

Maandag
gesloten



Uw Dakleverancier !

**Leien
&
Kleidakpannen**

**LANNEER
Mario**

1540 HERNE

Tel. 02-396 22 81

Neen er was geen groepswandeling en neen er komen geen Eindejaarstochten dit jaar.

Dat de groepswandeling niet kon doorgaan ingevolge de strenge, maar terecht genomen beslissingen door de overheden van ons land, is ons allen bekend.

Een groepswandeling is er vooral om de leden gezamenlijk te laten genieten van een wandeling, gevolgd door een gezellig samenzijn. Dit was in deze periode niet mogelijk.

Een virus zorgt er al meer dan een half jaar voor dat wij steeds en overal rekening moeten houden met deze ongevraagde gast, welke daar bovenop niet zinnens is ons zomaar te verlaten.

In een ver verleden is er nog wel eens ene geweest die ons ongevraagd kwam bezetten.

Onze gezondheid mogen wij niet in gevaar brengen en dus is ook de organisatie van de ET 2020 niet verantwoord en werd door het bestuur besloten deze te annuleren.

Een wandeling inrichten beperkt zich niet alleen tot de dag van de organisatie.

Er is véél voorbereidend werk, zowel administratief als praktisch. Wanneer je dan in een onzekere periode aan iets moet werken waarvan het scenario om de haverklap kan of moet gewijzigd worden dan is dit onbegonnen werk. Wij willen ook niet vernemen dat ter gelegenheid van een organisatie, een medewerker, een wandelaar of wie dan ook slachtoffer is geworden van covid-19.

Vandaar geen ET 2020, hopelijk krijgen we wel een KMT 2021 en dit in normale omstandigheden!

Dan maar naar iets anders uitkijken.

Het was de bedoeling om net als in Tollembeek en Herne een paar uitgepjlde parcoursen in het Ninoofse aan te bieden, dit tijdens het weekend waarin normaal gezien de ET 2020 zouden plaatsvinden.

Gezien recente maatregelen in zake het dragen van het mondkapje bleek de stad Ninove zelf geen optie: hier verplicht en daar weer niet zou het vooral voor 'niet-kaffeegieters' moeilijk maken.

Dus had ik mijn "pijlen" reeds gericht naar Meerbeke, Denderwindeke en Pollare, rekening houdend met de aanwezigheid van drankgelegenheden.

In Pollare is er dit jaar geen kerstmarkt, de grote/mooie stal in de kerk zou



SUPERMARKT HERNE

Lindestraat 53, 1540 Herne

tel: 02/306.80.55

fax: 02/306.80.68

openingsuren :

maandag van 13u00 tot 19u00

dinsdag - zaterdag van 8u00 tot 19u00

zondag van 8u00 tot 12u30

SPAR  *is de boodschap*

wel weer worden opgericht.

Een beprijd parcours aanbieden, dit zonder enige andere activiteit kan echter zomaar niet in Ninove.

Er dient ondermeer een coronaverantwoordelijke te zijn, aanvraag drie maanden vooraf in te dienen, registratie van alle deelnemers enz

Deze richtlijnen zijn uiteraard gemaakt voor andere evenementen doch geen uitzonderingen.

Alweer een in de praktijk moeilijk te klaren klus, tenzijmen de regels aan zijn wandellaars lapt.

Om onze leden toch iets aan te bieden heb ik vijf parcoursen uitgebouwd, waaronder twee verkorte versies voor de minder geoefende onder ons, dus zonder clubbordjes.

Bij elk parcours zou, vooral op zondag, de kans groot zijn om zowel in de startomgeving als onderweg een drank/plaspauze in te lassen.

Het is niet eenvoudig om beknopt een te volgen route te beschrijven, weet dat ik mijn best heb gedaan en opensta voor opmerkingen allerlei.

Geniet zoveel mogelijk, loop niet verloren, weet waar je vertrok, hou het veilig en respecteer de coronamaatregelen.

Onze eindredacteur, Raymond, zal dit proefproject duidelijk trachten te maken in dit clubblad, Waarvoor dank.

Etienne

Toch wandelen! Wedoenda!

In zijn bijdrage legt Etienne uit waarom we geen Eindejaarstochten kunnen organiseren.

Als wandelclub willen wij evenwel onze leden de mogelijkheid geven zo vaak mogelijk te wandelen. Ter vervanging van de afgelaste groepswandeling vind je verderop in dit Trotterke **de routebeschrijving voor enkele wandellussen in de omgeving Ninove**, uitgewerkt door Etienne. Deze wandelingen zijn niet bewegwijzerd, maar met de routebeschrijving zeer goed te volgen. Je kunt ze dus altijd bewandelen, zonder beperking. De kaarten zijn te vinden op onze website.

De kaart ophalen in een afdrukbare vorm:



zakenkantoor
J. AMYS-DESCHUYFFELEER
V.O.F.

Kamstraat 10
1540 Herne-Herfelingen
Tel. 054/ 56 65 54
Fax 054/ 56 88 26
zakenkantoor.j.amys-deschuyffeleer.VOF@telenet.be

Waar de cliënt belangrijk is !

Brood &
banket



 FIND US ON FACEBOOK 
www.koendeboeck.be

HOOFDWINKEL

Brakelsesteenweg 460
9400 Appelterre – Ninove
054/33 14 23
Open:
Di-Vr: 6u – 18u
Za: 7u – 17u
Zo: 7u – 13u

WEKELIJKS OP DE MARKT:
DI: NINOVE | WOE: MERCHTEM
DO: TERNAT | VR: HAALTERT
ZA: VILVOORDE | ZO: WEMMEL

BIJWINKEL

Edingsesteenweg 317
9400 Denderwindeke
054/25 55 66
Open:
Di-Vr: 7u – 18
Za: 7u – 17u
Zo: 7u – 12u

Klik op onze website op de link naar de tocht die je wenst te doen. Er opent een nieuw tabblad met de kaart van de tocht in RouteYou. Rechts op je scherm staat een 'menu'. Bovenaan in dit menu staan 4 icoontjes. Klik op het icoon met het pijltje naar beneden (downloaden). Klik op 'AFDRUKKEN'. Er vouwt een submenu open waarin je kiest 'Overzicht'. Er komt alweer een submenu, maar daarin staat alles reeds ingesteld voor afdrukken op gewoon papierformaat (A4). Klik op de knop 'Downloaden'. Even wachten en er verschijnt een venster: 'Je bestand is klaar om te downloaden. Klik nu in dat venster op de knop 'Downloaden'. Na een paar seconden gaat een nieuw venster open met de kaart in het printbare PDF-formaat. Nu nog gewoon 'bestand afdrukken' en je kan op pad.

Voor wie daar nog niet erg mee vertrouwd is lijkt het op het eerste gezicht erg ingewikkeld en omslachtig, maar als je het met wat geduld even uitprobeert zal je merken dat het helemaal niet zo moeilijk is. Laat je dus niet afschrikken; eens je het onder de knie hebt merk je dat er heel wat toffe wandelingen mogelijk zijn.

Toch een probleem? Bel of mail mij en ik probeer je er doorheen te leiden.

(02/396 01 09 – raymond.ict@marktrotters.be)

Heb je een wandel-gps of een app op je smartphone?



Klik op onze website op de link naar de tocht die je wenst te doen. Er opent een nieuw tabblad met de kaart van de tocht in RouteYou. Rechts op je scherm staat een 'menu'. Bovenaan in dit menu staan 4 icoontjes. Klik op het icoon met het pijltje naar beneden (downloaden). Er verschijnt een nieuw menu waarin staat GPX downloaden. (Een GPX-bestand is een digitale lijst van de coördinaten van alle markeerpunten voor die tocht op de kaart). Klik dit aan. Je computer slaat dat bestand dan op, meestal in de map 'Downloads'.

Nu moet het nog naar je toestel:

Koppel je gps-toestel aan op je computer met een USB-kabeltje. (Of misschien heeft je toestel een draadloze functie; kijk daartoe eens in de



Madame Sucrée

*Voor al uw evenementen, feestjes, thuis of op het werk
komen wij graag langs met of zonder onze foodtruck.*

*Uitgebreid dessertenbuffet en/of taartenbuffet, Koekjes en gebakjes,
Gelegenheidstaart, Diverse koffie's en chocolademelk*

0479 29 64 51

info@madamesucree.be

www.madamesucree.be



Archi
GROEN.be

TUINARCHITECTUUR
TUINAANLEG - ONDERHOUD
BOOMVERZORGING
TOTAALPROJECTEN
OPRITTEN - TERRASSEN
VIJVERS - ZWEMVIJVERS

info@archigroen.be Berny: 0478 96 79 59 Gery: 0475 62 21 51

handleiding). Kopieer (gebruik ‘Verkenner’) het bestand van uit de map ‘Downloads’ naar de map op je gps waarin de routes opgeslagen worden. Via ‘Routebeheer’ kan je het parcours dan openen op de kaart van je toestel.

Andere mogelijkheid: je hebt een **smartphone**. Als je de kaart in afdrukform ophaalt (zie hierboven hoe dat kan) staat er bovenaan rechts een QR-code (Je weet wel, zo een vierkant met allemaal witte en zwarte blokjes). Als je die scant met je telefoon krijg je de route op je scherm en hoef je maar te volgen.

Ja kan ook zoals voor een gewoon gps-toestel het bestand aanvragen en op je telefoon opslaan. (Ga te werk zoals beschreven voor een gps-toestel of gebruik internet op je telefoon.) Je moet dan wel een gps-app op je telefoon hebben. Er zijn gratis apps beschikbaar in de ‘store’. Een paar mogelijke apps: GPXVIEWER, VIEWRANGER, OSMAND, ... Daarmee kan je dan de route op je scherm toveren en met gerust gemoed op stap gaan. Tip: als je batterij wat ouder is, voorzie dan een ‘powerbank’ (om onderweg wat bij te laden), want die apps verbruiken vaak nogal wat energie.

Sommige clubs bieden ook bewegwijzerde tochten aan gedurende een bepaalde periode. Een overzicht vind je op de website van Wandelsport Vlaanderen op de pagina ‘Wandelblog’. Daar staat een Exelbestand dat vrijwel dagelijks aangepast wordt.

Raymond

Wandelparcours voor de komende weken

Hier volgen de routebeschrijvingen van de wandelingen die Etienne samenstelde.

Parcours nr 1 : Meerbeke Kerk-Denderwindeke en terug= 9,400 km.

Parking: Gemeenteplein Meerbeke.

Aan de kerk de *Halsesteenweg* oversteken naar de *Sint-Pietersstraat* en



GROEPSPRAKTIJK KINESITHERAPIE

ALGEMEEN · · SPORT
MANUEEL · · LYMFEDRAINAGE
PRE- & POSTNATAAL · · ONTSPANNINGSTHERAPIE

ENKEL OP AFSpraak

Ann Vandenneucker

Hernestraat 73 - 1570 Tollembeek

054 58 94 40

kinergie-tollembeek@hotmail.com



Goed verzekerd
een houvast

verzekeringen
Solange LIMBOURG
Centrum 21 - 1540 Herne
02 396 20 21
solange@sl21.be

FSMA 46259A

die volgen tot woning nr 44 = 350 m.

Links *Meerveldweg/Krommekeer/Beneden-Hemelrijk* steeds rechtdoor volgen, voorbij “Alpenrose” en thv nrs 32/34 naar links = 800 m.

Schalkem tot kruispunt *Hemelrijk/Briel* = 800 m, hier *landweg* rechtdoor nemen.

Weldra splitsing, hier rechts houden en *landweg* volgen, voorbij kruispunt *Bosveld* en tot

T- kruispunt met *Varenberg* = 1 km.

Aan woning 5A *Varenberg* rechts afslaan en in linkerhoek *voetweg* nemen.

Betreden bebouwing = *Bokkendries*, naar rechts, in de bocht naar links en op kruispunt naar rechts

tot of voorbij *Café Oude Statie/Trespunt Winnik*.

Naar rechts *Kruisveldstraat*.

Aan het huisnummer 17 naar rechts *Kruisveldstraat* welke overgaat in *landweg* en eindigt

op de *Edingsesteenweg* = 600 m

Naar rechts en na 60 m terug naar rechts (huisnr 258) *voetweg* nemen en volgen tot *Bosveld* = 300 m.

Naar links tot *Briel* = 370 m, naar rechts tot woning 15 = 100 m.

Naar links *voetweg* nemen tot *Edingsesteenweg* = 130 m.

Steenweg oversteken naar *Paloken* en volgen tot *Roe-Pollare* = 1120 m.

Rechts nemen en linkerzijde van de kapel/woningen blijven, op splitsing na 250 m rechts houden.

Na kleine km de *Hollestraat* te volgen is er een overgang naar asfaltweg, dit is het begin vd *Stierstraat*.

Stierstraat blijven volgen, bij splitsingen rechts houden (geen voetwegen) tot *Edingsestweg* = 300 m.

Steenweg oversteken naar *Krommekeer*.

Krommekeer volgen en bij splitsing links volgen tot *Sint-Pietersstraat* = 700 m,

Sint-Pietersstraat naar rechts tot *Halsesteenweg* = 430 m.

Einde.

Parcours nr 1A : Meerbeke Kerk-Pollare en terug = korte versie van parcours nr 1 = 6,200 km.

Parking: Gemeenteplein Meerbeke.

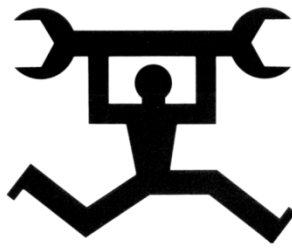

Bertrand Vanbelle

ONAFHANKELIJKE



Kamstraat 5 - 1547 Bever
Tel 054 58 05 55 - Gsm 0478 61 24 39

KBC Verzekeringen **SNOEKS vof** **Ivo, Lieven & Pieter**

Lindestraat 16
1540 HERNE
Tel. 02 396 17 53
Fax 02 395 78 02
FSMA-nr. 047362A
E-mail: Snoeks.vof@verz.kbc.be

Kantooruren:
maandag tot vrijdag
09.00 - 12.00
maandag-, woensdag-
en vrijdagavond
16.00 - 18.00



We hebben het voor u.

Aan de kerk de *Halsesteenweg* oversteken naar de *Sint-Pietersstraat* en deze volgen tot woning nr 44 = 350 m.
Links *Meerveldweg/Krommekeer/Beneden-Hemelrijk* steeds rechtdoor volgen, voorbij “Alpenrose” en thv nrs 32/34 naar links = 800 m.
Schalchem tot kruispunt *Hemelrijk/Briel* = 800 m.
Rechts *Briel* volgen tot woning nr 15 = 300 m
Rechts *voetweg* nemen tot *Edingssteenweg* = 130 m.
Steenweg oversteken naar *Paloken* en volgen tot *Roe-Pollare* = 1120 m.
Rechts nemen en linkerzijde van de kapel/woningen blijven, op splitsing na 250 m rechts houden.
Na kleine km de *Hollestraat* te volgen is er een overgang naar asfaltweg, dit is het begin vd *Stierstraat*.
Stierstraat blijven volgen, bij splitsingen rechts houden (geen voetwegen) tot *Edingsestweg* = 300 m.
Steenweg oversteken naar *Krommekeer*.
Krommekeer volgen en bij splitsing links volgen tot *Sint-Pietersstraat* = 700 m,
Sint-Pietersstraat naar rechts tot *Halsesteenweg* = 430 m.
Einde.

Parcours nr 2: Denderwindeke – Lieferinge en terug= 6,230 km

Parking en start: Trefpunt Winnik, Bokkendries 9 te 9400 Denderwindeke.

Rechts van café “Oude Statie” *Proosdij* volgen = 50 m.
Links *Kerkveld* en volgen tot kruispunt met *Varenberg* 750 m.
Links *Varenberg* 200 m.
Op kruispunt *Varenberg* naar rechts volgen (voorbij de woningen 10, 10A) 470 m.
Aan woning/hoeve aan de linkerzijde en tevens kruispunt met *Schoneveldstraat* rechtsaf 120 m.
Kruispunt *Schoneveldstraat* met *Kerkveld* naar links tot dierenasiel 200 m.
Aan de splitsing aldaar links volgen = *Kerkveld* overgaand in *Erreminnenweg* 600 m.
Bij einde afdaling en op het kruispunt naar links en onmiddellijk daarop naar rechts 200 m.

B E E N H O U W E R I J
DERIJCKE

Jos

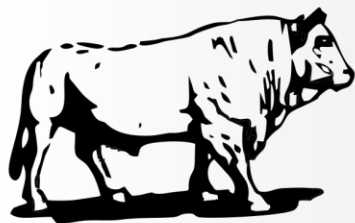

**3 generaties ervaring
in het kweken en verwerken
van eigen runderen!**

dat proef je !

- BARBECUESPECIALITEITEN
 - GOURMET - FONDUE EN KOUDE SCHOTELS
 - Zelfbereide AMBACHTELIJKE VLEESWAREN
 - NATUURLIJK KWALITEITS ROUNDS- EN VARKENSVLEES
- ook voor vulling van diepvries aan GROOTHANDELSPRIJZEN

ZONDAG en MAANDAG gesloten

GROTESTRAAT 1 • 1540 HERNE
02 396 12 57

Op top van helling schuin links *Kappellestraat* nemen = kasseiweg 250 m.
Op kruispunt recht door *Kasseide volgen tot de kerk/ Lieferingeplaats / Café "Stalleken"*.

Terug naar Denderwindeke.

Links van de kerk *Kosterstraatje* nemen = 250 m.

Muntstraat links nemen 70 m.

Rechts *Muntstraat* volgen en links van de woningen 47/57 *Malbroekweg* volgen = 550 m.

Kruispunt *Brusselsebeerweg* (landweg) linksaf tot *Vreckem* = 230 m.

Kruispunt *Vreckem-Linkebeek*, linksaf en onmiddellijk rechts *Houteveldweg* = 500 m.

Kruispunt met *Rozelaartstraat* rechtsaf = 150 m.

Kruispunt met *Linkebeek* linksaf = 530 m.

Kruispunt met *Edingsestweg* rechtsaf en voorbij de kerk de *Bokkendries* rechts tot start/einde.

Parcours nr 3: Pollare – Denderwindeke en terug=11,750 km (met kapel =12,350 km).

Parking en start: Pollare Kerk/Dorp- Parochiaal Centrum

Wij vertrekken aan de St-Kristoffelstraat en nemen tussen de woningen 3 en 4/5 de Steenbergweg/Heggelwegel, het betreft hier een voetwegel welke dienst doet als opwarmer = 300 m.

Eens boven komen we op de Echel.

Naar rechts en recht door Molenveldweg volgen, aan Kapelletje nog recht door tot Steenberg = 530 m.

Rechtsaf tot grensscheiding Pollare/Denderwindeke = 300 m.

Linksaf voetweg Lambrechtsweg tot Stebbingen = 300 m

Straat oversteken en schuinrechts volgen tot Rendestede = 640 m.

Linksaf tot Heirebaan = 740 m.

Heirebaan dwarsen en landweg Schone god volgen, voorbij achterzijde kerkhof D'windeke = 660 m.

Voorbij het kerkhof, aan kapel, smalle voetwegel recht door nemen, de Michielsketse = 320 m

Linksaf Krepelstraat = 140 m.

Rechtsaf tussen de woningen 9 en 11, Minnenhofstraatje volgen welke



DRANKENCENTRALE

MALFROIDT

B.V.B.A.

alle dagen open van 9u - 18u
zon- & feestdagen gesloten

MALFROIDT

Oude Kaai 34

9400 NINOVE

Tel. 054 33 23 00

Fax 054 32 66 10

drankencentrale@malfroidt.be

www.malfroidt.be

tussen de oefenvelden/kantine na 400 m aansluit op Minnenhof.
Rechtsaf tot landweg Biestweg aan rechterzijde = 300 m
Rechtsaf landweg Biestweg/Peyenbeekweg = 1400 m (onderweg bij splitsingen steeds rechts houden).
Krepelstraat dwarsen, landweg Hellegodsweg volgen = 240 m.
Linksaf Meersvoordschen voetweg = 300 m
Krepelstraat rechts volgen = 130 m
Voorbij de woning nr 158 voetweg rechts nemen = 300 m.
(NB: 80 m voorbij woning nr 158 = café Lusthof)
Heirebaan (NB Schuin links De Parel).
Rechtsaf en onmiddellijk links Nijken = 400 m
Op splitsing met Rendestede links Volckaert volgen = 200 m.
Voorbij woning nr 8 rechts Volckaert volgen en na 250 m aan Kapel rechts Volckaert blijven volgen.
Linksaf aan aansluiting met Nijken = 140 m
Rechtsaf tussen de woningen 54 en 56.
Kalekouterweg = 250 m
Linksaf Rendestede = 200 m
Rechtsaf Roost, kasseiweg naar beneden blijven volgen = 500 m..
(aan te raden parcourafwijking: na 380 m, ter hoogte van de woning 14A is rechts een voetwegel,
deze loopt naar het Lambrechtsbos met zijn Lambertuskapel, heen en terug = 600 m).
Op kruispunt naar rechts, straatnaam blijft Roost = 200 m
Linksaf ter hoogte van de woning Roost 18 = 500 m
Wij bereiken de Dender, soms kan men hier nog sporen van de Mark waarnemen.
Wij volgen hier het mooiste stuk van deze 65 km lange rivier.
Rechts jaagpad volgen tot Schoonderhaage/Ijzerenvoetgangbrug
Pollare = 1500 m.
Rechts Schuitstraat volgen en einde aan de kerk te Pollare = 250 m.

Parcours nr 3 A : Pollare – Denderwindeke en terug=8,500 km (met kapel =9,100 km).

Parking en start : Pollare Kerk/Dorp- Parochiaal Centrum

Wij vertrekken aan de St-Kristoffelstraat en nemen tussen de woningen 3



www.kartuis.be



Lekkers uit de Zennevallei



artisaan assortiment:
bier (blond & bruin) | kaas | koekjes
confituur | bierpralines | choco-bierpasta
geschenkmanden



info en verkoop : Guido Vierendeel ☎ 0474/96 93 54

DOE - HET - ZELF SPECIAALZAAK

AL-MAT-EL

BVBA

BOMBAERT Patrick & Pieter

Vollezelestraat 21
1570 TOLLEMBEEK

Tel. (054) 58 08 69



ELEKTRISCH MATERIAAL
VERLICHTING
MACHINES
IJZERWAREN
WERKKLEDIJ
GEREDSCHAPPEN
SANITAIR
VERFPRODUCTEN

www.allmatel.be

en 5 de Steenbergweg/Heggelwegel, het betreft hier een voetwegel welke dienst doet als opwarmer = 300 m.

Eens boven komen we op de Echel.

Naar rechts en rechtdoor Molenveldweg volgen, aan Kapelletje nog rechtdoor tot Steenberg = 530 m.

Rechtsaf tot grensscheiding Pollare/Denderwindeke = 300 m.

Linksaf voetweg Lambrechtsweg tot Stebbingen = 300 m

Straat oversteken en schuinrechts volgen tot Rendestede = 640 m.

Rechtsaf en onmiddellijk links van de woning nr 9 de Molenstraat nemen = 600 m.

Vorbij de molen, op kruispunt met Heirebaan, schuinrechts landweg achter de woning

nr 250 nemen = Hellegodsweg. = 250 m.

Rechts volgen = Meersvoordschen voetweg = 300 m.

Krepelstraat rechts volgen = 130 m

Vorbij de woning nr 158 voetweg rechts nemen = 300 m.

(NB: 80 m voorbij woning nr 158 = café Lusthof).

Heirebaan (NB Schuin links De Parel).

Rechtsaf en onmiddellijk links Nijken = 400 m

Op splitsing met Rendestede links Volckaert volgen = 200 m.

Vorbij woning nr 8 rechts Volckaert volgen en na 250 m aan Kapel rechts Volckaert blijven volgen.

Linksaf aan aansluiting met Nijken = 140 m

Rechtsaf tussen de woningen 54 en 56.

Kalekouterweg = 250 m

Linksaf Rendestede = 200 m

Rechtsaf Roost, kasseiweg naar beneden blijven volgen = 500 m..

(aan te raden parcoursafwijking: na 380 m, ter hoogte van de woning 14A is rechts een voetwegel,

deze loopt naar het Lambrechtsbos met zijn Lambertuskapel, heen en terug = 600 m).

Op kruispunt naar rechts, straatnaam blijft Roost = 200 m

Linksaf ter hoogte van de woning Roost 18 = 500 m

Wij bereiken de Dender, soms kan men hier nog sporen van de Mark waarnemen.

Wij volgen hier het mooiste stuk van deze 65 km lange rivier.

Rechts jaagpad volgen tot Schoonderhaage/Ijzerenvoetgangersbrug Pollare = 1500 m.

Rechts Schuitstraat volgen en einde aan de kerk te Pollare = 250 m.



BNP PARIBAS

FORTIS

Stéfanie Vanden Neucker, Vincent Thesin & Koen Derijst

Kantoor Herne

herne@bnpparibasfortis.com

02/397 12 20

Kantoor Galmaarden

galmaarden@bnpparibasfortis.com

054/59 62 60

ON 0639.764.092



**UW SPECIAALZAAK
VOOR AL UW
COMPUTERPERIKELEN**

Computers

**Zikastraat 58
9500 Geraardsbergen**

0477/130.229



Ond. nr.: 0690747688
FSMA: 116572

ING



Tollembeek - Bever



PajotPartners

VERZEKERINGEN

Ond. nr.: 0505963381
FSMA: 114087 A-CB

www.pajotpartners.be



café
Moonlight
bij Belleke

Kerkstraat 4
1540 HERNE
02/309.53.05

Gesloten op maandag en laatste zondag van de maand.



Century 21
A.T.G.

Edingsesteenweg 341
1755 Kester
info@century21atg.be
054/34.34.34
www.century21atg.be

**Uw Vastgoedkantoor
in het Pajottenland!**

PRALINES - GESCHENKEN



Choconelly
Herne

T: 0468 / 203.297
www.choconelly.be

Regelmatigheids criterium 2019 – 2020

In een vorige editie van het clubblad waren we nog enigszins optimistisch. Er is helaas van wandelorganisaties niets meer in huis gekomen. Daarom heeft het bestuur beslist het Regelmatigheids criterium voor 2020 te annuleren. We kunnen nog niets meedelen over een eventueel RC in 2021.

LEDENBIJDRAGE 2021

De prijzen voor 2021 blijven behouden: lidgeld 15,00 euro per persoon - 'Walking in Belgium 2021' 8,00 euro - een wandelboekje 1,00 euro.

Lidgeld 2021	Walking in Belgium 2021	Wandelboekje
€ 15,00	€ 8,00	€ 1,00

Gelieve het passende bedrag over te schrijven op het rekeningnummer BE10 0011 1523 8504 op naam van VZW WANDELCLUB DE MARKTROTTERS HERNE , LIEZEBEEKWIJK 52, 1540 HERNE en dit naargelang de keuze uit bovenstaande tabel.

We vragen vriendelijk van het bedrag in de mededeling duidelijk te omschrijven. Dit vereenvoudigt de administratieve verwerking.

Waarvoor een welgemeende 'Dank je wel'.

Voorbeeld: 2 x lidgeld – 1 x Walking in Belgium –
2 x wandelboekje

☺ Uiterste betaaldatum ► **1 december 2020** ◀

Belangrijke info zie artikel 'CLUBFEEST DE MARKTROTTERS HERNE 2020' van PATRICK.

Bea

Voor je agenda:



Vanaf 03/10/2020	Wandeltochten Groot-Ninove
01/12/2020	Uiterste datum betaling lidgeld 2021
	Eindejaarstochten: afgelast

Wat regel je met wie?

Aangifte ongeval; formulieren mutualiteit; lidkaarten; wandelboekjes.	Patrick
Financiële verrichtingen; afgeven waardebonnen.	Bea
Gegevensstickers voor inschrijfkarten (Wallonië)	Jean-Marie
Clubkledij	Marielou
Trotterke en Website	Raymond
Bijhouden trofeeën Organisatie Eindejaarstochten	Etienne

Volgende bestuursvergadering: 23 oktober 2020

Bank: BE10 0011 1523 8504 (BIC GEBABEBB) – ‘De Marktrotters Herne’

BTW-nummer BE 0876 086 083 –

Nederlandstalige Ondernemingsrechtbank Brussel.

GSM ‘De Marktrotters Herne’: 0484/96.49.50

Website: www.marktrotters.be

Volgend clubblad: januari 2021

BANDEN NV

SA PNEUS

B**OSMANS**

BIEDT U VOLGENDE DIENSTEN AAN:

koplampen instellen
batterijen
ruitenwissers
vervangen remschijven en
remblokken
gloeilampen
stuurkogel
oppompen van banden met stikstof
snelle levering en verzorgde installatie
schokdempers

VOUS PROPOSE LES SERVICES SUIVANTS:

le réglage des phares
batteries
essuie-glace
le remplacement de disques et
plaquettes de frein
ampoule de phare
rotule de direction
gonflage des pneus à l'azote
livraison rapide et montage soigné
amortisseurs

**Steenweg op Edingen 67 Chaussée d'Enghien
1540 HERNE · Tel. (02) 396.11.84
Fax (02) 396.04.84 · stephane.bosmans@skynet.be**

OPEN :

maandag tot vrijdag van 8 tot 12 u.
en van 13 tot 18 u.
zaterdag van 8 tot 12 u.

OUVERT :

lundi à vendredi de 8 à 12 h.
et de 13 à 18 h.
samedi de 8 à 12 h.

