

't Trotterke

Driemaandelijks tijdschrift van
Wandelclub DE MARKTROTTERS HERNE vzw.

Jaargang 34/2021

April – mei - juni

Inhoud

Titel	Auteur	Pagina
Woord van de voorzitter: Welkom een jaar later.	Willy J.	1
Met de trein zou je al op wandel zijn.	Jean-Marie	3
Permanent parcours Sint-Pieters-Kapelle.	Raymond	7
Alternatieve tocht Dominicanessenklooster.	Willy J.	11
Wandelsport Vlaanderen deelt mee...	Redactie	13
Op stap in Silly (Zullik)	Raymond & Bea	15
Officiële wandeltochten opgenomen in Walking in Belgium.	Willy J.	19
Sponsoring 2021.	Patrick	25
Groepswandelingen, clubfeest, busreizen.	Redactie	25
Urbanustochten 2021	Jean-Marie	27
Ons ledenbestand.	Patrick	29
Wandelsuggesties.	Raymond & Bea	31

Welkom, een jaar later,...

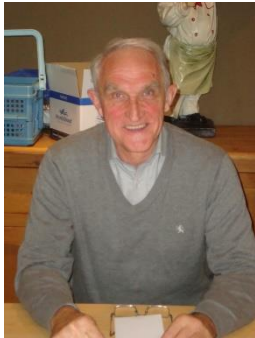

Beste Vrienden Marktrotters, BEDANKT aan de 180 leden die op 25 maart hun lidmaatschap hernieuwd hebben voor 2021 en Welkom aan het nieuwste lid dat zich aansloot bij onze club in deze coronaperiode. Met 181 leden zitten we op ongeveer dezelfde hoogte als bij de oproep in ons clubblad 't Trotterke van januari 2018. Toen waren we aan 't wegzakken van 192 naar 175. Maar jullie hebben toen allemaal meegewerkt om het ledenaantal terug op te krikken.

Waarvoor nogmaals DANK!

Ook nu wil ik opnieuw een oproep doen om ons te helpen bij de ledenwerving! Het zijn moeilijke tijden voor iedereen, maar toch ontmoet je af en toe wel mensen waarvan je denkt, vermoedt, dat zij, als wandelaar, ook wel bij onze club kunnen aansluiten. Niet twifelen!

Een jaar geleden schreef ik op deze pagina over pech, ontevredenheid en mislukking. Dat zijn uiteindelijk details gebleken als we nu vergelijken met wat we het voorbije jaar hebben meegemaakt en de situatie waarin we nu nog verkeren. Maar het zal beter worden. Want we hebben dit jaar in februari een alternatief parcours uitgepijld in Sint-Pieters-Kapelle. En ter vervanging van de Kriek en Mattentochten hebben we twee lussen gemaakt vanaf het Dominicanessenklooster. Wij hopen dat jullie er hebben van genoten?

Wandelsport Vlaanderen wil vanaf 3 april a.s. de wandeltochten opnieuw laten doorgaan, weliswaar in corona-proof verpakking. Meer hierover lees je in een artikel in dit clubblad.

Ik zou hier een warme oproep willen doen naar iedereen die onze club een warm hart toedraagt. A.U.B. kom ons helpen! Wij hebben nu een aantal mensen nodig die “mee de kar willen trekken”. Het is dringender dan ooit. Bel me, mail me, laat iets van je horen... Als voorzitter van een vereniging heb je tal van medewerkers nodig. Iedereen heeft capaciteiten! Je moet ze alleen durven aanspreken. Samen staan wij sterk!

Maar blijf in deze moeilijke periode vooral de corona-maatregelen opvolgen!

Want wie zei alweer: “Wat je zelf doet, doe je meestal beter,...”

Blijf gezond, alles komt goed,

Gewoonweg Willy.



Belfius

Bank & Verzekeringen

**Agentschap
Galmaarden**

Marktplein 34 • 1570 Galmaarden
Tel. 054 59 66 50
e-mail:
AG039339@mandat.belfius.be

**Agentschap
Herne**

Heldenplein 2 • 1540 Herne
Tel. 02 398 19 00
e-mail:
AG027722@mandat.belfius.be



MET DE TREIN ZOU JE AL OP WANDEL ZIJN

De Corona-pandemie heeft nu al meer dan één jaar lelijk huis gehouden ... maar het heeft ons ook de mogelijkheid geboden om ééns andere contreien op te zoeken. De overheid en de NMBS hebben ons hierbij geholpen door de “Hello Belgium Railpass” in ’t leven te roepen en gratis aan te bieden aan diegenen die hiervoor belangstelling toonden.

Met de Hello Belgium Railpass in de hand komt men door het ganse land. Het



zou een passende slogan kunnen zijn voor de wandelaar die zich met het openbaar vervoer - in casu - de trein ééns wenst te verplaatsen.

Ondergetekende is zo een fervent typetje die van dergelijke combinatie pap lust. Aldus trei-ai-nde hij vanaf oktober 2020 tot maart 2021 o.a. naar “uitgepijlde” parkoersen aangeboden door (de clubs tussen haakjes). ’t Waren leuke ervaringen in dikwijls ongekende regio’s en steeds startend en/of aansluitend van kortbij een treinstation.

Het Belgische spoor bracht mij aldus naar volgende bestemmingen : Munkzwalm (Op Stap Zwalm), Zedelgem (Vier op een Rij), Drongen (PWC Merelbeke), Aalter (De Lachende Wandelaars), Gentbrugge (Florastappers Gent), Mechelen (Opsinjoorke), Torhout (Nacht van Vlaanderen), Lommel (Milieu 2000), De Pinte (PWC Merelbeke), Wervik (wsv), Sint-Katelijne Waver (De Kadodders) en Landen (De Leeuwerik).

Het was en is in deze zeer lange periode genoegzaam geweten dat de startlocaties veelal een desolate aanblik gaven bij de niet toegankelijkheid ervan. Meestal was het starten in open lucht. Voor toilet voorzieningen moest men al heel wat geluk hebben om een bereidwillige conciërge en/of poetsvrouw tegen het lijf te lopen om aan deze natuurlijke behoefte te kunnen voldoen.

Catering in de zin van spijs en drank was mogelijk mits passages in dorpskernen waar deze voorzieningen met wat chance “open deur” hielden.

’k Zou hierbij ook nog de overheid, de NMBS en de organisatoren van harte willen danken voor dit aanbod. Waar een wil is, is een (veilige) weg.

Inmiddels is het reikhalzend uitkijken, weliswaar met een bang hartje, naar deze en volgende maanden. Volgens de Wandelsport Vlaanderen federatie zal de officiële wandelactiviteit, tot bewijs van het tegengestelde, opnieuw op gang worden gebracht.

Wij duimen er wellicht met zijn allen voor !

Jean-Marie



zakenkantoor
J. AMYS-DESCHUYFFELEER
V.O.F.

Kamstraat 10
1540 Herne-Herfelingen
Tel. 054/ 56 65 54
Fax 054/ 56 88 26
zakenkantoor.j.amys-deschuyffeleer.VOF@telenet.be

Waar de cliënt belangrijk is !

Brood &
banket



 FIND US ON FACEBOOK 
www.koendeboeck.be

HOOFDWINKEL

Brakelsesteenweg 460
9400 Appelterre – Ninove
054/33 14 23
Open:
Di-Vr: 6u – 18u
Za: 7u – 17u
Zo: 7u – 13u

WEKELIJKS OP DE MARKT:
DI: NINOVE | WOE: MERCHTEM
DO: TERNAT | VR: HAALTERT
ZA: VILVOORDE | ZO: WEMMEL

BIJWINKEL

Edingsesteenweg 317
9400 Denderwindeke
054/25 55 66
Open:
Di-Vr: 7u – 18
Za: 7u – 17u
Zo: 7u – 12u



Madame Sucrée

*Voor al uw evenementen, feestjes, thuis of op het werk
komen wij graag langs met of zonder onze foodtruck.*

*Uitgebreid dessertenbuffet en/of taartenbuffet, Koekjes en gebakjes,
Gelegenheidstaart, Diverse koffie's en chocolademelk*

0479 29 64 51

info@madamesucree.be

www.madamesucree.be



**Archi
GROEN.be**

TUINARCHITECTUUR
TUINAANLEG - ONDERHOUD
BOOMVERZORGING
TOTAALPROJECTEN
OPRITTEN - TERRASSEN
VIJVERS - ZWEMVIJVERS

info@archigroen.be Berny: 0478 96 79 59 Gery: 0475 62 21 51



BNP PARIBAS

FORTIS

Stéfanie Vanden Neucker, Vincent Thesin & Koen Derijst

Kantoor Herne

herne@bnpparibasfortis.com

02/397 12 20

Kantoor Galmaarden

galmaarden@bnpparibasfortis.com

054/59 62 60

ON 0639.764.092



**UW SPECIAALZAAK
VOOR AL UW
COMPUTERPERIKELEN**

Computers

**Zikastraat 58
9500 Geraardsbergen**

0477/130.229



Permanent parcours in Sint-Pieters-Kapelle.

Toen bleek dat we de Kriek&Mattentochten niet zouden kunnen organiseren wegens de coronamaatregelen, werd er tussen de bestuursleden druk gemaïld en getelefoneerd om een alternatief aan te bieden.

Er werd beslist om vooraf een ‘proevertje’ uit te pijlen: een lus van 9,5 km met start en aankomst aan de kerk van Sint-Pieters-Kapelle. De bewegwijzering werd voorzien van 30 januari tot 14 februari 2021. Een parcours met afwisselend veld- en voetwegen, verharde weg en een passage door Manhovebos moest de wandelaars kunnen bekoren, hoopten we.

Op vrijdag 29 januari ging een ploeg op weg om de nodige signalisatie aan te brengen. Hoeveel wandelaars van de gelegenheid gebruik maakten om een mooie wandeling in de omgeving van Sint-Pieters-Kapelle en Bever te genieten van het Pajottenlandse landschap kunnen we onmogelijk weten.

Je verneemt maar iets als er ergens een probleem is met de bewegwijzering en een wandelaar ergens verloren in de velden staat. Al hebben we de indruk dat de meesten gebruik maken van de bijkomende info die we op onze website verstrekken: detailkaartjes en routebeschrijving of het parcours op je gps of smartphone zijn in dat geval welgekomen hulpverleners.

En ja hoor! Zoals gevreesd kwamen er problemen. Op dinsdag 2 februari is het de eerste keer prijs. Een bestuurslid van de wandelclub van Ath belt met de mededeling dat over zowat 1,3 km alle pijltjes verdwenen zijn. Gelukkig had die persoon de kaartjes afgedrukt en kon hij gemakkelijk het parcours volgen en ons zowaar ook precies melden waar het probleem zat. Ter plaatse stellen we inderdaad vast dat al die pijltjes meegenomen zijn, al vindt Willy in het bos toch stukjes van een vernield bordje. Alles wordt hersteld en het blijft een week rustig tot een mail van een wandelaarster meldt dat in ongeveer dezelfde omgeving alweer bordjes verdwenen zijn. Opnieuw bewegwijzeren dus. De hele grap kost ons zowat 35 pijltjes. Wat bezielt mensen om dergelijk vandalisme te plegen?

Raymond



www.kartuis.be



Lekkers uit de Zennevallei



artisaan assortiment:
bier (blond & bruin) | kaas | koekjes
confituur | bierpralines | choco-bierpasta
geschenkmanden



info en verkoop : Guido Vierendeel ☎ 0474/96 93 54

DOE - HET - ZELF SPECIAALZAAK

AL • MAT • EL

BVBA

BOMBAERT Patrick & Pieter

Vollezelestraat 21
1570 TOLLEMBEEK

Tel. (054) 58 08 69



ELEKTRISCH MATERIAAL
VERLICHTING
MACHINES
IJZERWAREN
WERKKLEDIJ
GEREDSCHAPPEN
SANITAIR
VERFPRODUCTEN

www.allmatel.be

Ond. nr.: 0690747688
FSMA: 116572

ING



Tollembeek - Bever



PajotPartners

VERZEKERINGEN

Ond. nr.: 0505963381
FSMA: 114087 A-CB

www.pajotpartners.be



DRANKENCENTRALE

MALFROIDT

B.V.B.A.

alle dagen open van 9u - 18u
zon- & feestdagen gesloten

MALFROIDT

Oude Kaai 34

9400 NINOVE

Tel. 054 33 23 00

Fax 054 32 66 10

drankencentrale@malfroidt.be

www.malfroidt.be

Alternatieve tocht – Dominicanessenklooster

Wij hadden het beloofd. Na een eerste wandeling in het nieuwe jaar, in de eerste helft van februari, door Sint-Pieters-Kapelle en Bever, kwamen er de twee afstanden vanaf het Dominicanessenklooster in Herne. De bedoeling is om twee afstanden te maken die te combineren zijn. Op die manier bereiken we een groter aantal wandelaars. Deze lussen zijn trouwens ter vervanging van de Kriek en Mattentochten.

Laatste controle van de parcours op woensdag 3 maart. Vaststelling: een firma is bezig met grond- en nivelleringswerken op een voetweg op het parcours in Edingen en de werfleider kan mij geen einddatum geven van deze werken omdat ze afhankelijk zijn van de weersomstandigheden. Een telefoontje naar de bevoegde instanties maakt mij ook niets wijzer.

Gevolg: parcours hertekenen.

Vrijdag 5 maart worden de lussen uitgepijld met twee ploegen van twee personen. Nogmaals bedankt mannen!

Zaterdag 6 maart in de namiddag al een eerste melding van een pijltje dat omver gereden is. Herstellen. De zaterdag en zondag verlopen verder vlot met vele wandelaars op de parcours. De parking van het Dominicanessenklooster is bijna vol geparkeerd (+/- 40 pl) plus een aantal voertuigen staan langs straat.

Maandag 8 maart, sommigen zijn nog niet helemaal wakker wanneer de telefoon rinkelt. Er zijn pijlen verdwenen in de buurt van het station van Edingen. Ter plaatse stel ik vast dat er in de buurt van het station twaalf pijlen verdwenen zijn. Ja, twaalf! Dan stel je vragen: “Wie doet zoiets? En Waarom?” Maar je krijgt er van niemand een antwoord op.

Na een mailtje op dinsdag en een telefoon s’ anderendaags, opnieuw de baan op om vier pijlen te vervangen die werden gejat.

Donderdag 11 maart: het was aangekondigd! Storm. **Het park van Edingen wordt gesloten.** Voor hoelang? Niemand durft het zeggen. Misschien wel drie dagen. Ok, parcours wijzigen en de wandelaars verwittigen. Via onze eigen website, een bericht aan de start en eentje aan de ingang van het Park van Edingen via Brunehaultsesteenweg. En toch zijn er wandelaars op de baan ondanks de rukwinden. Ik heb hier al iedere dag wandelaars gezien op de parcours.

Daar doe je het uiteindelijk toch voor...

Vrijdag 12, controle van de cruciale punten nà de storm . Alles OK!

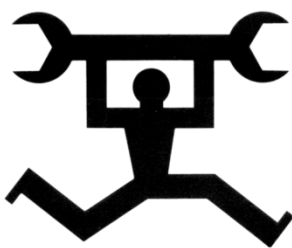

Bertrand Vanbelle

ONAFHANKELIJKE



TOYOTA

INDEPENDANT

Kamstraat 5 - 1547 Bever
Tel 054 58 05 55 - Gsm 0478 61 24 39

KBC Verzekeringen
SNOEKS vof
Ivo, Lieven & Pieter

Lindestraat 16
1540 HERNE
Tel. 02 396 17 53
Fax 02 395 78 02
FSMA-nr. 047362A
E-mail: Snoeks.vof@verz.kbc.be

Kantooruren:
maandag tot vrijdag
09.00 - 12.00
maandag-, woensdag-
en vrijdagavond
16.00 - 18.00



We hebben het voor u.

Tijdens een controle van lus 2, op zaterdag 13, vastgesteld dat er toch een pijltje weg is. Vervangen... Maandag 15, een mail van onze secretaris: op zondag heeft hij vier pijlen vervangen in het Park van Edingen. Woensdag 17, tijdens een check-up toch nog één pijl vervangen. De volgende dagen blijft het vrij rustig, het wordt ook zonniger maar het blijft wel nog koud. Zaterdag 20, nog eens een volledige check-up, maar het parcours in de tegengestelde richting gevolgd om eens een andere wandeling te maken. Wonder boven wonder! Alle pijlen zijn nog aanwezig. Alleen, er liggen vijf pijlen op de grond omdat de elastiek het niet heeft gehouden. Doch ook vandaag weer tientallen wandelaars gezien op de parcours.

Maandag 22, de pijlen en borden worden weggenomen.

Er ontbreken veertien pijlen op beide parcours samen???

+ 't Is goed geweest!

- Neen 't is niet goed geweest!?

+ Jawel, er is nog heel veel interesse bij de wandelaars!

- Ja, maar wij zijn wel 37 pijlen kwijt!?

Bedankt om te helpen. Bedankt om te komen wandelen. Bedankt!

Wij kijken ondertussen al vooruit naar de Kriek & Mattentochten 2022!

Willy

Wandelsport Vlaanderen deelt mee:

Ledenactie

Na de sombere coronamaanden zonder perspectief willen we de ledenactie van vorig jaar herhalen. Wie **vanaf 27 juni 2021** lid wordt (bij een club of bij de federatie) is lid **tot en met 31 december 2022**. We starten deze actie op de nieuwe datum van *Vlaanderen Wandelt Lokaal*.

Vlaanderen Wandelt Lokaal

Dit evenement, voorzien op 25 april 2021 wordt uitgesteld tot zondag 27 juni 2021.



apothek
galmart

www.farmacie.be
info@farmacie.be



marktplein 5
1570 galmaarden
T 054 58 93 71
F 054 58 66 52
bruno@farmacie.be

plaats 1
1570 tollembeek
T 054 58 88 58
F 054 58 77 27
barbara@farmacie.be

kerkhove 9
1547 bever
T 054 58 92 32
F 054 58 92 32
emmy@farmacie.be

oudstrijdersplein 6
1570 vollezele
T 054 56 72 83
elke@farmacie.be



SCHRIJNWERKERIJ • INTERIEURBOUW

DECOSTER

Hans

NIEUWBOUW
VERBOUWING

bvba

- Ramen
- Deuren
- Luiken
- Garagepoorten
- Veranda's in hout en PVC
- Trappen
- Rolluiken
- Fabrikant van tuinhuisjes

Lorengstraat 1 - 1540 HERNE - Tel./Fax (02) 396 07.29
Werkplaats : Imbeekstraat 16 - 1540 HERNE
BTW : BE 0808384736



kapsalon
Dirk
Alaert-Penne
dames & heren

*Liefst op afspraak
Gesloten op maandag*

Heerebeek 1, 1570 Tollembeek
Tel. 054 58 04 49

Op stap in Silly. (Zullik).

Nogal wat Marktroppers gaan wel eens wandelen in deze gemeente. De plaatselijke wandelclub heet 'Les Marcheurs de la Sylle'. De Sylle (Ned. De Zulle) is het riviertje dat door de gemeente stroomt.

De wandelingen vertrekken afwisselend van uit een van de deelgemeenten: Silly (Opzullik), Bassilly (Zullik), Thoricourt, Hove, Graty, Hellebecq, Gondregnies en Fouleng.

Tijdens de pandemie hebben zij al meermaals tochten aangeboden. Meestal bewegwijzeren ze een parcours gedurende meerdere dagen of weken. Je vindt de info op hun website. Daarnaast kan je hun parcours ook als gps-bestand downloaden. De mogelijkheid hebben wij al een paar keer aangegrepen om de wandeling te doen nadat de pijlen werden verwijderd.

We hebben ook de gelegenheid aangegrepen om een paar weetjes te verzamelen.

Ergens halfweg tussen deelgemeenten Thoricourt en Graty bevindt zich het gehucht Noir-Jambon (zwarte ham). Een curieuze benaming waar een legende aan verbonden is.

In 1693 zouden de soldaten van de Franse koning Lodewijk XIV een bivak hebben ingericht nabij een boerderij in het Bos van Cambron. Blijkbaar werd er varken aan het spit gebraden. De koks waren 'verstrooid' en lieten een varken verbranden boven het vuur. De hespen waren zwart geblakerd. Vandaar de Noir-Jambon. Een mislukte barbecue is duidelijk geen exclusief hedendaags verschijnsel. Tijdens zomerse wandelingen waait er ook af en toe een reukje van verbrand vlees in onze neus. Alleen kwam de rosé bij die Franse soldaten niet uit een bag-in-box, maar uit een heus vat. Beide rosé's hebben wel dezelfde uitwerking op de koks, denken wij....



Raymond

Esthetiek Kathy Hemerijckx

dochter van Etienne en Godelieve

Gelaatsverzorging

Lichaamsverzorging

Podologie

(medische pedicure)

Manicure

Epilaties

Maquillage

Polderbaan 83 | 9400 NINOVE | 0473 / 93.41.82



WATERS - FRISDRANKEN - BIEREN - WIJNEN - LIKEUREN - ...



dranken hop

SONJA & PASCAL

Snopp-hoekje

PLAATSTRAAT 49 - 1570 TOLLEMBEEK
TEL 054 58 77 78 - GSM 0477 96 88 99
sonja.bruyland@gmail.com

OPEN: MA-DI: 13.30-18u
WO-DO-VR-ZA: 9-18u doorlopend
ZON- EN FEESTDAGEN GESLOTEN

BANDEN NV

SA PNEUS

B**OSMANS**

BIEDT U VOLGENDE DIENSTEN AAN:

koplampen instellen
batterijen
ruitenwissers
vervangen remschijven en
remblokken
gloeilampen
stuurkogel
oppompen van banden met stikstof
snelle levering en verzorgde installatie
schokdempers

VOUS PROPOSE LES SERVICES SUIVANTS:

le réglage des phares
batteries
essuie-glace
le remplacement de disques et
plaquettes de frein
ampoule de phare
rotule de direction
gonflage des pneus à l'azote
livraison rapide et montage soigné
amortisseurs

**Steenweg op Edingen 67 Chaussée d'Enghien
1540 HERNE · Tel. (02) 396.11.84
Fax (02) 396.04.84 · stephane.bosmans@skynet.be**

OPEN :

maandag tot vrijdag van 8 tot 12 u.
en van 13 tot 18 u.
zaterdag van 8 tot 12 u.

OUVERT :

lundi à vendredi de 8 à 12 h.
et de 13 à 18 h.
samedi de 8 à 12 h.



OFFICIËLE WANDELTOCHTEN OPGENOMEN IN WALKING IN BELGIUM 2021 opnieuw mogelijk vanaf 3 april

Elke wandelorganisatie blijft onderhevig aan de Covid-maatregelen om het verder verspreiden van het virus tegen te gaan.

De wandelclub dient steeds in orde te zijn met de CERM-aanvraag en de toelating te verkrijgen van de plaatselijke instanties.

Na een lange periode van inactiviteit wil Wandelsport Vlaanderen vzw vanaf 3 april 2021 de organisatie van wandeltochten opnieuw mogelijk maken. Let wel op!

- Het zullen wandeltochten zijn zonder rustposten en er wordt **geen enkele vorm van horeca voorzien** onderweg.
- In de start- of buitenlocatie worden geen tafels en stoelen aangebracht voor de deelnemers. Wordt **geen enkele vorm van horeca toegestaan**, tenzij expliciete toestemming van de plaatselijke instanties. Enkel de toiletten in de startlocatie worden opengesteld.
- De wandelclub voorziet een inschrijving, scanning en afstempelingzone. Deze zone dient aansluitend bij elkaar te zijn en de nodige afstandsmaatregel van 1,5 m dient te allen tijde gerespecteerd. Medewerkers dienen verplicht mondkapen en handschoenen bij geldafname te dragen.
Alles dient CORONA-proof te gebeuren en bij voorkeur worden de medewerkers ook afgeschermd aan de hand van plexi-elementen. Ontsmettingsmiddelen zijn verplicht.

Wandelsport Vlaanderen vzw **gaat ervan uit dat alle officiële wandeltochten vanaf 3 april a.s. doorgaan.**

Zij nemen zelf geen actie meer om officiële wandeltochten te annuleren.

Clubs die vanaf 3 april niet wensen te organiseren, kunnen **gratis** blijven annuleren. Hiervoor dienen ze ten laatste twee weken voor de organisatie een annulatie-melding te richten naar kalender@wandelsport.be

Clubs die hiervan geen melding maken, zullen onderhevig zijn aan het geldend intern reglement van Wandelsport Vlaanderen vzw en beboet worden voor een bedrag van € 250

B E E N H O U W E R I J
DERIJCKE

Jos

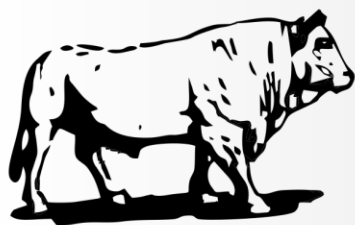

**3 generaties ervaring
in het kweken en verwerken
van eigen runderen!**

dat proef je !

- BARBECUESPECIALITEITEN
 - GOURMET - FONDUE EN KOUDE SCHOTELS
 - Zelfbereide AMBACHTELIJKE VLEESWAREN
 - NATUURLIJK KWALITEITS RUND- EN VARKENSVLEES
- ook voor vulling van diepvries aan GROOTHANDELSPRIJZEN

ZONDAG en MAANDAG gesloten

GROTESTRAAT 1 • 1540 HERNE
02 396 12 57

Tijdelijke parcours

Momenteel publiceert WSVL dagelijks tijdelijke wandelparcours op hun blog en wandelaars maken hier gretig gebruik van. In het kader van de opstart van de wandeltochten en Vlaanderen Wandelt Lokaal, op 27/06/2021(en dus niet op 25/04/2021), **zal WSVL vanaf 01/06/2021 de tijdelijke parcours niet meer publiceren.** Mochten er geplande organisaties in het kader van Vlaanderen Wandelt Lokaal niet kunnen doorgaan omdat de lokale overheid geen toestemming verleent, verwacht WSVL wel dat hier een tijdelijk parcours gedurende een week wordt aangeboden. In de week voor 27/06 zullen alle organisaties van Vlaanderen Wandelt Lokaal, zowel deze met inschrijving als de tijdelijke parcours, meegenomen worden in de communicatie van WSVL.

Mocht de situatie de komende weken weer drastisch wijzigen, zal WSVL misschien genoodzaakt zijn om weer terug te komen op deze beslissing maar ze hopen dat Vlaanderen Wandelt Lokaal de heropstart van de georganiseerde wandelsport kan inluiden.

Reglementering omtrent tijdelijke parcours

Tijdelijke parcours zijn een nieuw fenomeen geworden ten gevolge van Covid. Daar deze tijdelijke parcours in de nabije toekomst conflicten kunnen veroorzaken tussen clubs die enerzijds een georganiseerde wandeltocht organiseren en anderzijds een tijdelijk parcours, was het Bestuursorgaan van Wandelsport Vlaanderen vzw genoodzaakt om hier enige reglementering rond op te maken. Deze reglementering maakt deel uit van het Sportreglement onder art. 4.11.

Deze reglementering gaat in vanaf 01/06/2021.

De belangrijkste verandering is dat er voor deze tijdelijke parcours een aanvraag gericht moet worden aan kalender@wandelsport.be. De kalenderverantwoordelijken kijken op hun beurt na, op basis van kilometerbepalingen, of er zich geen conflicten voordoen. We hopen in eerste instantie dat clubs goed met hun burencclubs communiceren over hun aanbod zodat de conflicten tot een minimum beperkt blijven.



GROEPSPRAKTIJK KINESITHERAPIE

ALGEMEEN · · SPORT
MANUEEL · · LYMFEDRAINAGE
PRE- & POSTNATAAL · · ONTSPANNINGSTHERAPIE

ENKEL OP AFSpraak

Ann Vandenneucker

Hernestraat 73 - 1570 Tollembeek

054 58 94 40

kinergie-tollembeek@hotmail.com



Goed verzekerd
een houvast

verzekeringen
Solange LIMBOURG
Centrum 21 - 1540 Herne
02 396 20 21
solange@sl21.be

FSMA 46259A



café
Moonlight
bij Belleke

Kerkstraat 4
1540 HERNE
02/309.53.05

Gesloten op maandag en laatste zondag van de maand.



Century 21
A.T.G.

Edingsesteenweg 341
1755 Kester
info@century21atg.be
054/34.34.34
www.century21atg.be

**Uw Vastgoedkantoor
in het Pajottenland!**

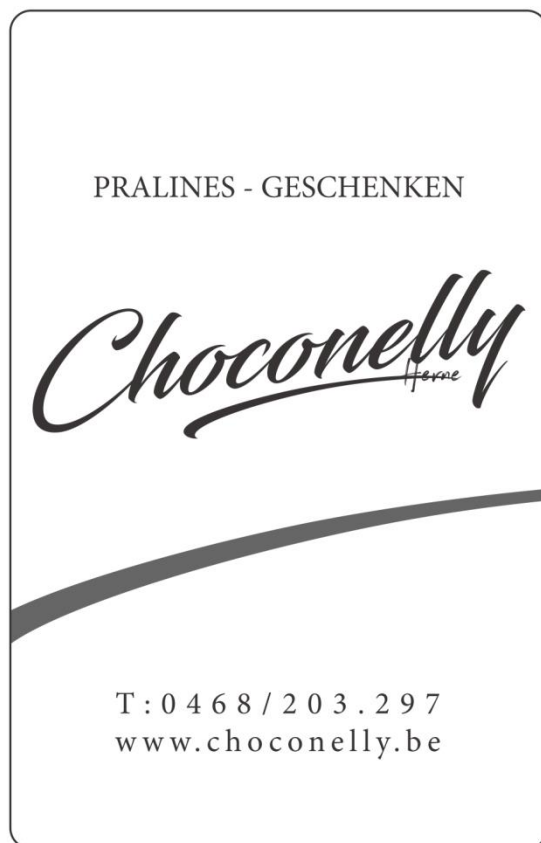

PRALINES - GESCHENKEN

Choconelly
Herne

T: 0468 / 203.297
www.choconelly.be



SUPERMARKT HERNE

Lindestraat 53, 1540 Herne

tel: 02/306.80.55

fax: 02/306.80.68

openingsuren :

maandag van 13u00 tot 19u00

dinsdag - zaterdag van 8u00 tot 19u00

zondag van 8u00 tot 12u30

SPAR  *is de boodschap*

Sponsoring 2021

Sponsoring hebben wij altijd gezien als: " voor wat hoort wat ", met andere woorden proberen iets terug te geven in ruil voor een financiële ondersteuning. Meestal is dit in de vorm van bestellingen ter gelegenheid van onze wandeltochten. Dat dit niet altijd perfect lukt is geen geheim, maar de intentie is/was steeds aanwezig. Verder is er publiciteitsvoering via ons clubblad, onze website en folders.

Deze lijn doortrekken in een (paar) Corona-jaren is niet zo evident. Je bent, door de annulering van talrijke organisaties, immers niet in de mogelijkheid om veel terug te geven.

Daarom hebben we in bestuurskring besloten om, eerlijkheidshalve, in 2021 geen "sponsoringronde" op te starten. Deze mensen hebben in 2020, zonder enig positief vooruitzicht, hun bijdrage betaald en zullen, als blijk van waardering, zowel in de clubbladen van juli en oktober 2021 als januari en april 2022 verder verschijnen evenals op onze website en op (laat ons hopen) de folders van wandeltochten die wel kunnen doorgaan.

We gaan er van uit dat ons jubileumjaar (40-jarig bestaan) in 2022 normaal mag verlopen en we terug beroep mogen doen op een grote schare ondersteuners.

Een woord van dank naar onze vele sponsors toe is hier dan ook op zijn plaats.

Patrick

Groepswandelingen, clubfeest, busreizen, ...

Aangezien er momenteel geen gunstige vooruitzichten zijn omtrent dergelijke groepsevenementen, kunnen wij daarover helaas nog geen planning vooropstellen. Hopelijk is het huidige kaarsvlammetje aan het eind van de tunnel tegen begin juli een heus licht geworden.



EGELANTIER

drinks & bites — events —

www.egelantier-herne.be
02/3961349

E - B I K E S
TUINMACHINES
BRANDSTOFFEN



Nieuwstraat 8 • 1570 Galmaarden
Tel. 054 51 85 01 • info@salensdbl.be
www.salensdbl.be

URBANUSTOCHTEN 2021: Zondag 18 juli

PERSPECTIEF: JA - NEEN - MISSCHIEN

Omdat er bij 't verschijnen van dit 't Trotterke nog altijd onzekerheid bestaat omtrent het kunnen/mogen organiseren van officieel erkende wandeltochten met - in de mate van het mogelijke - alles erop en eraan - t.t.z. dus zoals voor de "Corona-pandemie" - gelieve jullie hierna 3 scenario's te willen vinden die bij het bestuur van jullie wandelclub momenteel op tafel liggen.

Scenario 1: JA

De Urbanustochten 2021 worden "coronaproof" georganiseerd. Met andere woorden wil dit zeggen dat op organisatorisch vlak alle hiermee gepaard gaande buitenopdrachten (aanbrengen parkoerspijlen, Wandeltocht pijlen, infoborden en dergelijke) dienen uitgevoerd te worden conform de klassieke vroegere organisaties.

Er is evenwel **GEEN** catering en er zijn ook **GEEN** rustposten. Alléén de startzaal "Ontmoetingscentrum Willem Tell" te Tollembeek wordt deels ingericht voor inschrijving en afstempeling. Er wordt ook geen meubilair (stoelen/tafels) uitgezet in de startplaats. De toiletten worden wel opengesteld voor de bezoekende wandelaars en plaatselijke medewerkers. Er zal geen parkinggelegenheid aangeboden worden via parkeerweiden.

Er dient door de organisatie toezicht gehouden te worden op het strikt naleven der Corona maatregelen bevattend o.a.:

- ⇒ het dragen van een mondkap, het bewaren van 1,5 meter afstand, het veelvuldig handen wassen, het voorzien van handgel, de densiteit van 1 persoon per 10m² in acht nemen;
- ⇒ het aanstellen van een veiligheidssteward;
- ⇒ het respecteren der bubbel-regels door de wandelaars;

⇒ de aanvraag en invullen van het Covid Event Risk Model opgelegd door Wandelsport Vlaanderen en de (lokale) overheid. Het zijn ook deze laatsten die finaal bepalen of een organisatie kan doorgaan;

Er zal beroep dienen gedaan te worden op medewerkers voor uit- en afpijlen en beperkte (tijdelijke en aflossende) bemanning op de startplaats. Kandidaten hiervoor melden zich liefst aan bij de tochtverantwoordelijke of een bestuurslid. Mijn dank bij voorbaat hiervoor!

Scenario 2: NEEN

De Urbanustochten 2021 worden in overleg binnen het bestuur geannuleerd. De tochtverantwoordelijke deelt dit mede aan de betrokken partijen m.b.t. alle vroeger gemaakte afspraken en communicatie.

Scenario 3: MISSCHIEN

Misschien krijgen de Urbanustochten 2021 een alternatief in de zin van tijdelijk uitgezette permanente parkoersen. Rekening houdend evenwel met het heropstarten van officiële wandeltochten sinds begin april dient ervoor gevreesd te worden dat alternatieve parkoersen met de dag schaarser zullen worden en op termijn wellicht verdwijnen.

In verband met bovengenoemde scenario's zouden wij onze leden willen aanbevelen ook regelmatig onze website www.marktrotters.be te raadplegen omtrent de evolutie en finale besluiten die op termijn zullen genomen worden.

Alvast onze oprechte dank voor jullie begrip en aandacht hiervoor !

Tochtverantwoordelijke,
Jean-Marie

Ons ledenbestand van naderbij beschouwd.

Als bestuur zijn we bijzonder blij dat, rekening houdend met de crisis waarin we ons nog altijd bevinden, we heden ten dage nog steeds **181 leden** mogen begroeten. Iedereen die zijn lidgeld hernieuwde willen we hierbij dan ook van harte bedanken, niet in het minst het nieuwe lid Ellen Tuts (kleindochter van Jaak en Bea). Als we dit ledenbestand eens van naderbij bekijken en analyseren zijn er toch wel, op zijn zachtst gezegd, enkele merkwaardige vaststellingen.

(1) Leeftijd	(2) Aantal	(3) Percent
0 - 10 jaar	2	1,1
11 - 20 jaar	3	1,65
21 - 30 jaar	1	0,55
31 - 40 jaar	7	3,86
41 - 50 jaar	9	4,97
51 - 60 jaar	26	14,36
61 - 70 jaar	59	32,59
71 - 80 jaar	59	32,59
81 - 90 jaar	14	7,73
93 jaar	1	0,55

Zonder inbreuk te plegen op de wetten van de " privacy " hebben we alle beschikbare cijfers eens opgeschaald.

In bovenstaande tabel zijn de leeftijden opgesplitst in schijven van 10 jaar zie kolom 1, in kolom 2 staan de vergelijkbare aantallen en in kolom 3 deze aantallen uitgedrukt in percenten van het totale ledenaantal.

Een opvallende vaststelling toch dat, als we de aantallen tot 50 jaar (wat toch nog zeer jonge mensen zijn), samentellen we aan amper 22 leden geraken m.a.w. 12,15 %. Boven de 51 jaar (de ietwat ouderen dus) zijn we met 159 of de overige 87,82 %.

Persoonlijk ga ik hier verder geen besluiten uit trekken, iedereen kan dit doen naar eigen welbehagen, inzicht of keuze.

Patrick



Kantoor Thierry Deblander

sparen - beleggen - lenen - verzekeren

Vollezelestraat 31a - 1570 Tollembeek

Tel. 054/58.79.44 CBFA NR 49372cA-cB

e-mail: deblander.thierrybvba@argenta.be

Brasserie Folensela

Ninoofsesteenweg 11

1570 Vollezele

0474 36 85 80

Donderdag open van 17u30 tot 21u. Vrijdag open van 12u tot 14u en van 17u30 tot 21u30.
Zaterdag open van 17u30 tot 21u30. Zondag open van 12u tot 21u. Maandag open van 17u30 tot 21u.

Wandelsuggesties

We verkenden een paar parcours die nergens zijn opgenomen door wandelclubs. Ze zijn niet bewegwijzerd, maar je kunt volgende bestanden van ons krijgen via E-mail:

- Een GPX-bestand dat je kunt gebruiken op een wandel-gps of in een app op de smartphone (vb. GPX VIEWER).
- Een PDF-bestand om af te drukken: detailkaartjes en een volledige, duidelijke routebeschrijving. (Voor wie het niet zo van techneutentrucs houdt.)

Beschikbaar parcours:

1. Halle (Afstand: 11,6 km): starten aan het kruispunt van de Lenniksesteenweg en de Astridlaan (Don Bosco-school). Je loopt even door een paar woonstraten, maar je komt al snel aan veldwegen die richting Sint-Pieters-Leeuw (gehucht Mekingen) leiden. Na een omzwerving langs velden en weiden, met mooie uitzichten, steek je de Lenniksesteenweg over richting ‘Wolvendries’, de vallei van de Groebegracht en het windmolenpark van Eoly (Colruyt) om dan aan te sluiten op een stukje van de bedevaartomloop, in Halle beter bekend als ‘de Wegom’. Halle is trouwens nog steeds bekend als een bedevaartsoord ter ere van de H. Maria. Na de wandeling kan je nog even afzakken naar het stadscentrum (met basiliek) dat zich op 1,3 km van je startplaats bevindt.
2. ‘De Nuchten’ (Afstand: 8,1 km): start in Idegem (Geraardsbergen) op het Idegemplein (kerk). Het parcours loopt via de stuwsluis van Idegem naar de rechteroever van de Dender. Je volgt dan een eind de rivierbochten richting Zandbergen, waar je de Dender oversteekt en naar het natuurgebied ‘De Nuchten’ stapt. In dit soms drassige gebied loop je op een lang vlonderpad en geniet je van ongerepte natuur. Via de Ninoofsestraat kom je terug bij de startplek.

De bestanden ontvangen? Stuur een mail naar raymond.ict@marktrotters.be (of vul het contactformulier op de website in) met de melding welk parcours je wenst en ik stuur je zo snel mogelijk de gevraagde bestanden door.



Terlindenstraat 16
1540 HERFELINGEN

Tel: 02/396 22 61
GSM: 0474/599 888

De fijnste wijnen en
wijn glazen steeds op
voorraad voor uw
feestelijkheden!

Wij bieden u de mogelijkheid
om onze wijnen te komen
proeven in onze wijnkelder
alle werkdagen na afspraak



www.wijnterlinden.be

fietsen 
Roosens



Ninoofsesteenweg 9
1540 HERNE

☎ (02) 396 20 62

Maandag
gesloten



Uw Dakleverancier !

**Leien
&
Kleidakpannen**

**LANNEER
Mario**

1540 HERNE

Tel. 02-396 22 81

